

# DADES D'ATUR COMARCAL

**FEBRER  
2026**

Aquest informe mensual té dades  
vinculades a l'Objectiu de  
Desenvolupament Sostenible 8.

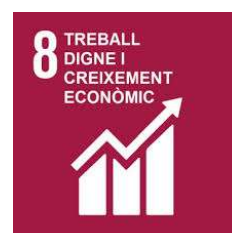

## ATUR REGISTRAT PER COMARQUES DE LA DEMARCATIÓ DE BARCELONA

|                   | Atur registrat (n) | Taxa d'atur registral (%) | Mes anterior          |                       | Mateix mes any anterior |                       |
|-------------------|--------------------|---------------------------|-----------------------|-----------------------|-------------------------|-----------------------|
|                   |                    |                           | Variació absoluta (n) | Variació relativa (%) | Variació absoluta (n)   | Variació relativa (%) |
| Alt Penedès       | 4.647              | 8,17%                     | 60                    | 1,31%                 | -92                     | -1,94%                |
| Anoia             | 6.286              | 10,04%                    | 13                    | 0,21%                 | -255                    | -3,90%                |
| Bages             | 8.389              | 9,48%                     | 39                    | 0,47%                 | -159                    | -1,86%                |
| Baix Llobregat    | 32.317             | 7,64%                     | 158                   | 0,49%                 | -850                    | -2,56%                |
| Barcelonès        | 96.664             | 8,44%                     | 1.055                 | 1,10%                 | -642                    | -0,66%                |
| Berguedà          | 1.660              | 9,04%                     | 11                    | 0,67%                 | 70                      | 4,40%                 |
| Garraf            | 7.259              | 9,39%                     | 35                    | 0,48%                 | -160                    | -2,16%                |
| Lluçanès          | 160                | 5,75%                     | 2                     | 1,27%                 | -26                     | -13,98%               |
| Maresme           | 19.725             | 8,73%                     | 113                   | 0,58%                 | -563                    | -2,78%                |
| Moianès           | 585                | 7,76%                     | -22                   | -3,62%                | 8                       | 1,39%                 |
| Osona             | 6.490              | 7,67%                     | 24                    | 0,37%                 | -100                    | -1,52%                |
| Vallès Occidental | 42.009             | 8,72%                     | 439                   | 1,06%                 | -811                    | -1,89%                |
| Vallès Oriental   | 17.390             | 8,02%                     | 96                    | 0,56%                 | -773                    | -4,26%                |

### EVOLUCIÓ DEL NOMBRE DE PERSONES ATURADES A L'ANOIA

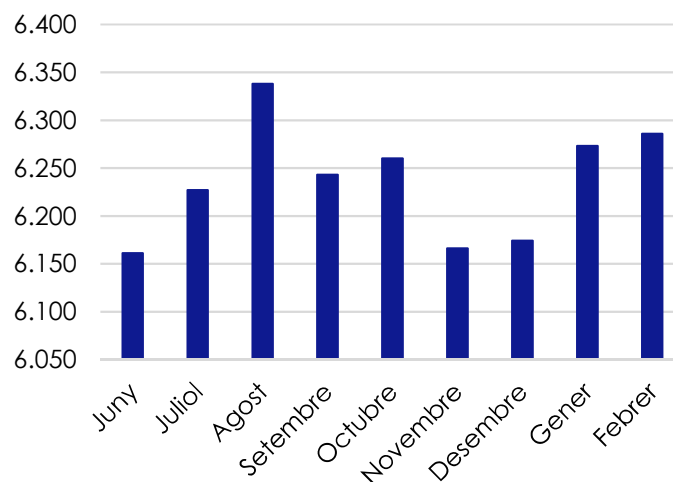

## DADES D'ATUR REGISTRAT PER MUNICIPIS

|                            | Atur registrat | Taxa d'atur registrat | Mes anterior      |                   | Mateix mes any anterior |                   |
|----------------------------|----------------|-----------------------|-------------------|-------------------|-------------------------|-------------------|
|                            |                |                       | Variació absoluta | Variació relativa | Variació absoluta       | Variació relativa |
| Argençola                  | 4              | 3,85%                 | 0                 | 0,00%             | -2                      | -33,33%           |
| Bellprat                   | 0              | 0,00%                 | 0                 | 0,00%             | -1                      | -100,00%          |
| Bruc, el                   | 91             | 6,99%                 | -2                | -2,15%            | 6                       | 7,06%             |
| Cabrera d'Anoia            | 96             | 10,71%                | 0                 | 0,00%             | -11                     | -10,28%           |
| Calaf                      | 152            | 9,55%                 | -2                | -1,30%            | -15                     | -8,98%            |
| Calonge de Segarra         | 2              | 2,30%                 | 0                 | 0,00%             | -2                      | -50,00%           |
| Capellades                 | 229            | 8,97%                 | 2                 | 0,88%             | -1                      | -0,43%            |
| Carme                      | 30             | 7,50%                 | -6                | -16,67%           | -9                      | -23,08%           |
| Castellfollit de Riubregós | 6              | 7,89%                 | 0                 | 0,00%             | -2                      | -25,00%           |
| Castellolí                 | 9              | 2,58%                 | -1                | -10,00%           | 3                       | 50,00%            |
| Copons                     | 6              | 3,51%                 | -1                | -14,29%           | -1                      | -14,29%           |
| Igualada                   | 1.912          | 9,82%                 | 3                 | 0,16%             | -71                     | -3,58%            |
| Jorba                      | 31             | 6,44%                 | 1                 | 3,33%             | -2                      | -6,06%            |
| Llacuna, la                | 38             | 8,68%                 | 0                 | 0,00%             | -9                      | -19,15%           |
| Masquefa                   | 473            | 8,84%                 | -2                | -0,42%            | 4                       | 0,85%             |
| Montmaneu                  | 0              | 0,00%                 | 0                 | 0,00%             | -2                      | -100,00%          |
| Òdena                      | 164            | 8,73%                 | 3                 | 1,86%             | -23                     | -12,30%           |
| Orpí                       | 9              | 10,11%                | 0                 | 0,00%             | -2                      | -18,18%           |
| Piera                      | 933            | 10,43%                | -3                | -0,32%            | -46                     | -4,70%            |
| Hostalets de Pierola, els  | 167            | 9,87%                 | -7                | -4,02%            | -8                      | -4,57%            |
| Pobla de Claramunt, la     | 99             | 8,51%                 | 5                 | 5,32%             | 1                       | 1,02%             |
| Prats de Rei, els          | 13             | 5,14%                 | -1                | -7,14%            | 2                       | 18,18%            |
| Pujalt                     | 3              | 2,78%                 | 0                 | 0,00%             | 1                       | 50,00%            |
| Rubió                      | 5              | 4,35%                 | 1                 | 25,00%            | -3                      | -37,50%           |
| Sant Pere Sallavinera      | 2              | 2,30%                 | 0                 | 0,00%             | 2                       | 0,00%             |
| Sant Martí de Tous         | 33             | 5,30%                 | -3                | -8,33%            | 2                       | 6,45%             |
| Sant Martí Sesgueioles     | 9              | 5,03%                 | 0                 | 0,00%             | 0                       | 0,00%             |
| Santa Margarida de Montbui | 674            | 13,84%                | 21                | 3,22%             | -32                     | -4,53%            |
| Santa Maria de Miralles    | 7              | 11,29%                | -1                | -12,50%           | 0                       | 0,00%             |
| Torre de Claramunt, la     | 255            | 12,11%                | -1                | -0,39%            | 1                       | 0,39%             |
| Vallbona d'Anoia           | 74             | 10,59%                | 3                 | 4,23%             | 6                       | 8,82%             |
| Veciana                    | 3              | 4,41%                 | 0                 | 0,00%             | 0                       | 0,00%             |
| Vilanova del Camí          | 757            | 11,96%                | 4                 | 0,53%             | -41                     | -5,14%            |

## ATUR REGISTRAT A L'ANOIA PER SEXE

|       | Atur registrat | Mes anterior      |                   | Mateix mes any anterior |                   |
|-------|----------------|-------------------|-------------------|-------------------------|-------------------|
|       |                | Variació absoluta | Variació relativa | Variació absoluta       | Variació relativa |
| Homes | 2.460          | -12               | -0,49%            | -141                    | -5,42%            |
| Dones | 3.826          | 25                | 0,66%             | -114                    | -2,89%            |

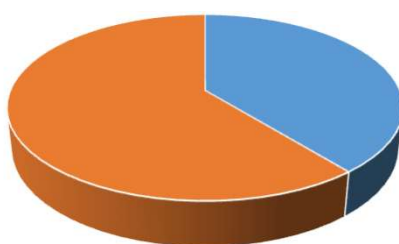

■ Homes ■ Dones

## ATUR REGISTRAT A L'ANOIA PER EDAT

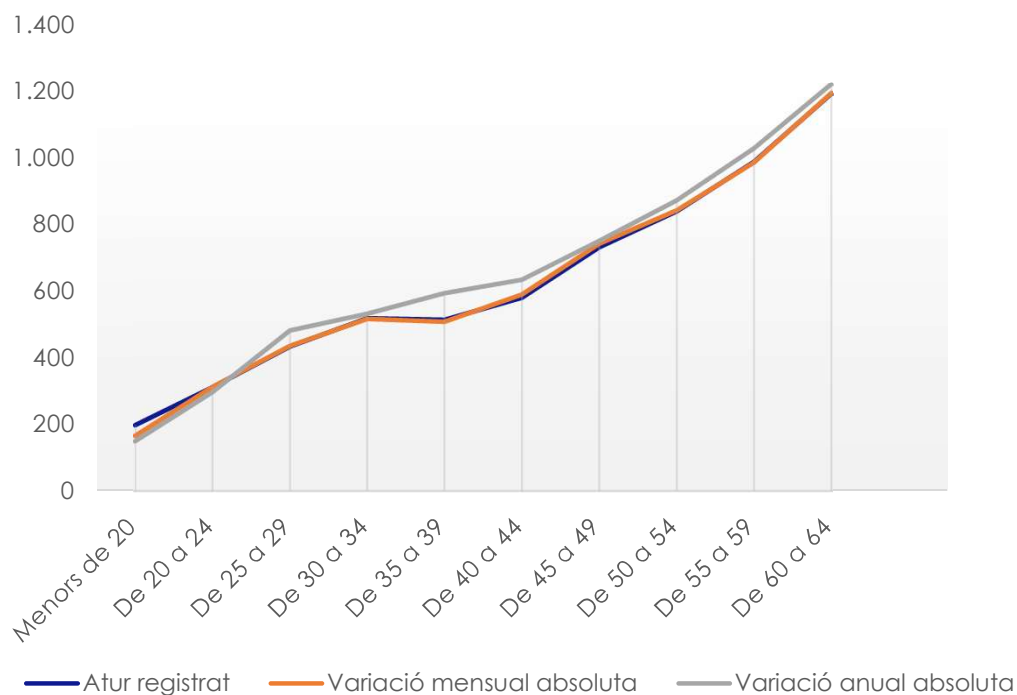

## ATUR REGISTRAT A L'ANOIA PER NIVELL FORMATIU

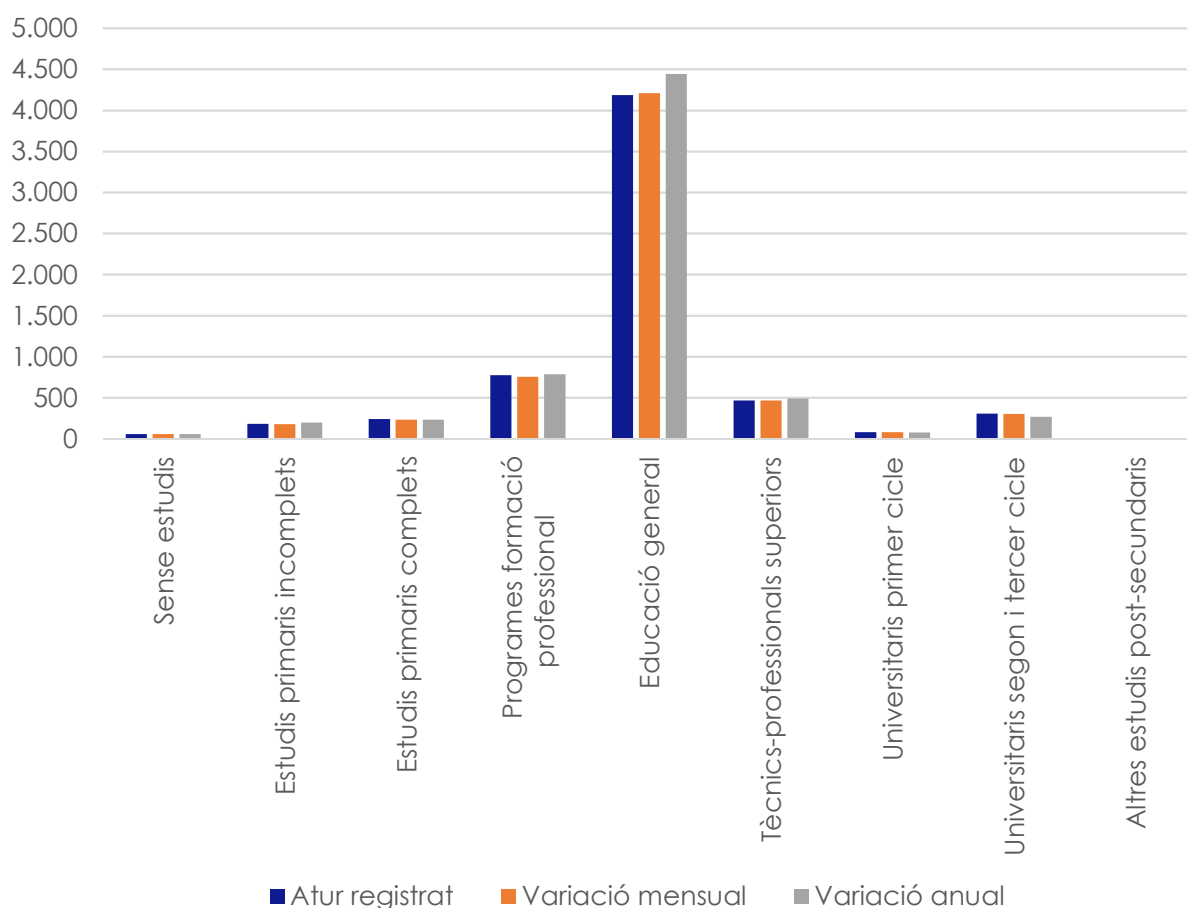

|                                    | Atur registrat | Mes anterior      |                   | Mateix mes any anterior |                   |
|------------------------------------|----------------|-------------------|-------------------|-------------------------|-------------------|
|                                    |                | Variació absoluta | Variació relativa | Variació absoluta       | Variació relativa |
| Sense estudis                      | 55             | 1                 | 1,85%             | -2                      | -3,51%            |
| Estudis primaris incomplets        | 180            | 4                 | 2,27%             | -15                     | -7,69%            |
| Estudis primaris complets          | 238            | 5                 | 2,15%             | 7                       | 3,03%             |
| Programes formació professional    | 775            | 23                | 3,06%             | -10                     | -1,27%            |
| Educació general                   | 4.186          | -23               | -0,55%            | -255                    | -5,74%            |
| Tècnics-professionals superiors    | 466            | 0                 | 0,00%             | -23                     | -4,70%            |
| Universitaris primer cicle         | 79             | 1                 | 1,28%             | 4                       | 5,33%             |
| Universitaris segon i tercer cicle | 306            | 4                 | 1,32%             | 41                      | 15,47%            |
| Altres estudis post-secundaris     | 1              | -2                | -66,67%           | -2                      | -66,67%           |

## ATUR REGISTRAT A L'ANOIA PER SECTOR ECONÒMIC

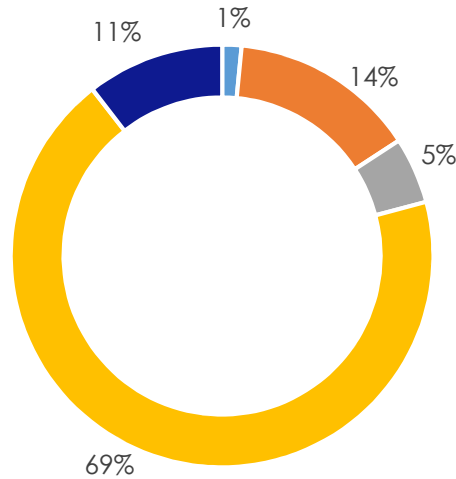

■ Agricultura ■ Indústria ■ Construcció ■ Serveis ■ Sense Ocupació anterior

## ATUR REGISTRAT A L'ANOIA PER OCUPACIÓ

